朝鮮日報 朝刊

趙高藥

領土割讓、非武裝帶로
羅勃、羅匈兩國境調整
蘇聯南下牽制로獨伊도積極的

▲羅、勃交涉

▲羅、匈交涉

米艦隊의行動判明

社說 新體制와政府態度

日米戰爭回避
日本海軍三週間擊滅論을反駁
米紙、對日自重을强調

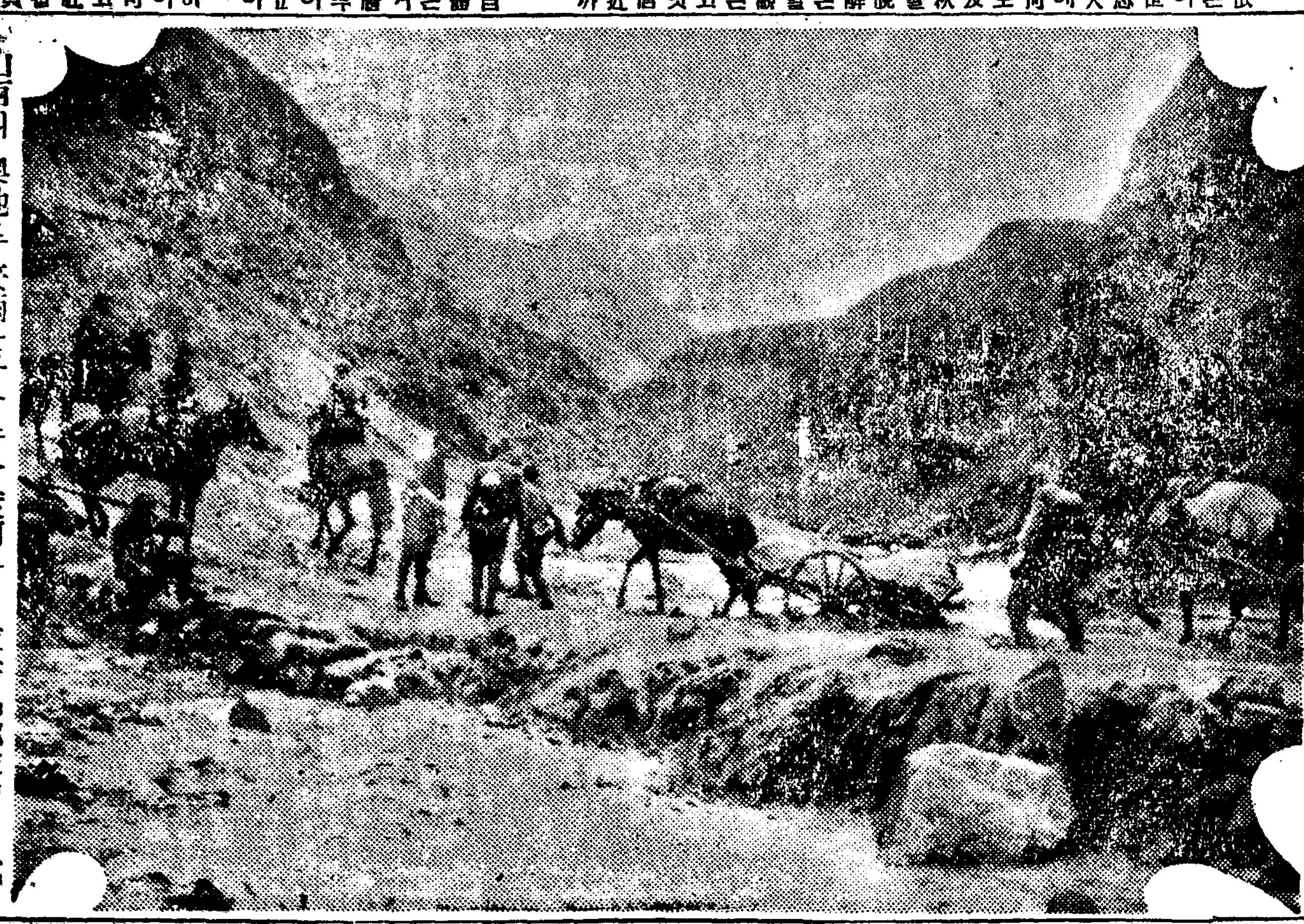

山西의奧地로 大雨를무릅쓰고 渡河하어 軍需品輸送中의 我輜重兵의 活躍

有力視되는候補
各界選出의新體制準備委員

解黨方針承認

時局産業勞務者 移動防止를强化

一億圓借款
日滿間에成立

滿洲國新總務長官 赴任車中談

大野政務總監 咸北地方出張

秘露國籍法修正

佛印問題로打診
그루大使、外相과會見

神戶排英大會

援蔣禁絶에反對
全印度國民會議派宣言

東亞共榮圈內에 印度包含은同感
獨立運動領袖사하이氏談

蒙古政府 企畫部門擴充

重慶側親獨은
和平交涉의前提?

木炭에傳票制
八月末부터實施

市況(七日)

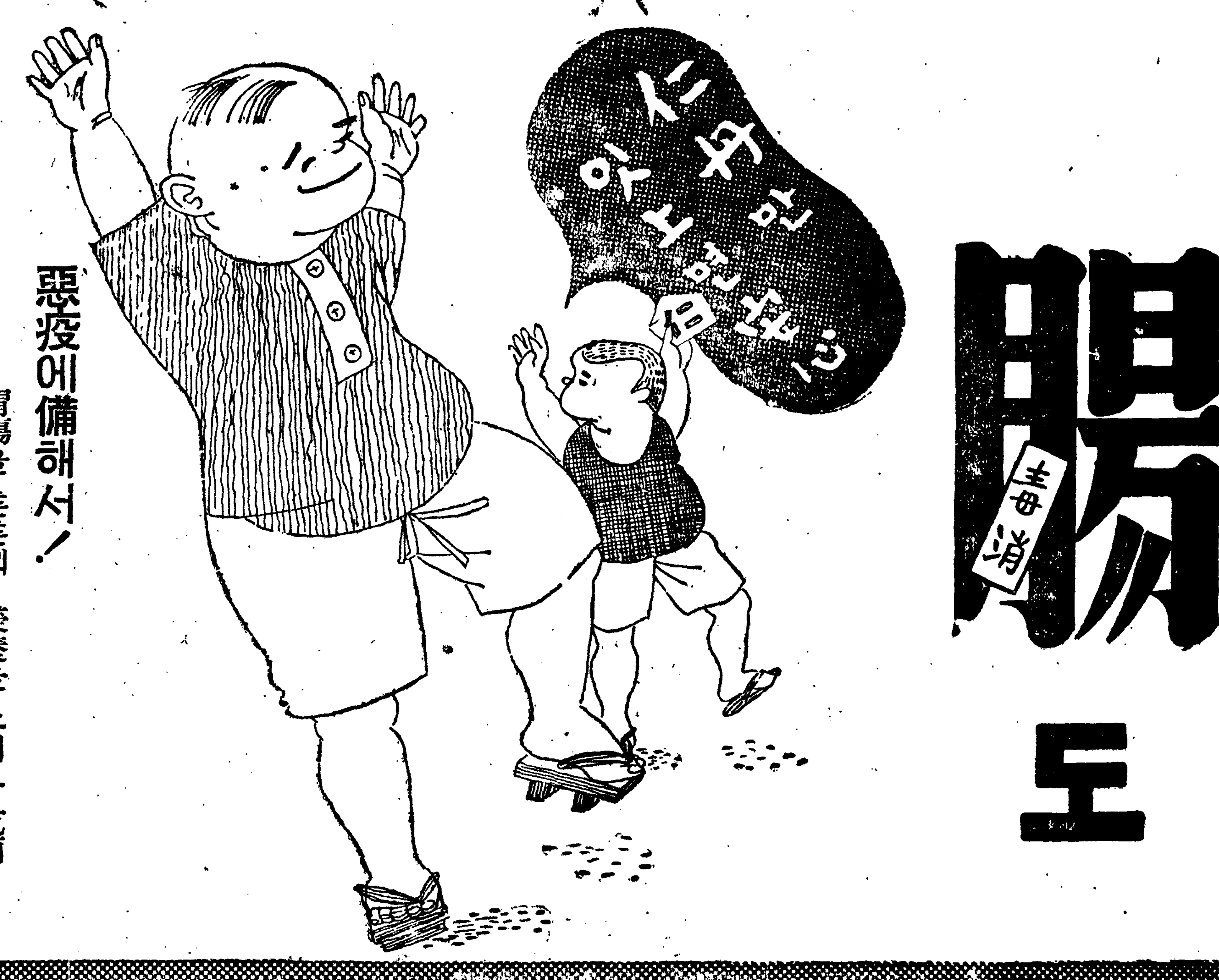

胃도 腸도

消化와

消毒

惡疫에備해서!

胃腸을 튼튼케 榮養을 노피고 抗菌力의强化를 圖謀하는것이肝要!

거기에는 仁丹이 가장손쉽고 有効한 常備劑입니다。

仁丹은 胃腸의機能을 旺盛케하는一方 口中殺菌과 解毒力으로 病原의 消滅에 卓効가잇습니다

仁丹

NO.156

內地의國土開發計畫 朝鮮도委員會設置

三委員會設置、方今具體的으로協議

企畫部中心으로研究立案中

國鐵全部、廣軌로

關釜間海底턴넬은絕對必要

○……西下途中 村田鐵道大臣 談

扶餘神宮境域內에 博士王仁碑建立

朝鮮王仁會를結成코運動

全南秋蠶掃立高

桃花町水害民에게 救世軍에서溫情

八十九月에二百圓을給與

體刑을原則으로

經濟關係判檢事陣을動員

漢城商業學校 校舍新築地鎭祭

雪嶽高峰 바라보며 途中絕景에恍惚

本社主催雪嶽山探險特信

물의犧牲者出 釜山서一日兩件

至急電話申請

七日最終期限에申請者總數九千六百餘名

物資確保를爲해 需要者協力要望

曖昧한價格表示

鍾路署管內에一千三百餘件

大連에도颱風

米穀調査委員會

貸金株式會社

巧妙하게八千餘圓詐取

通信網이大混亂

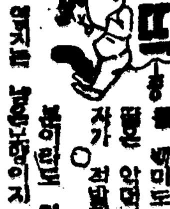

錬成合宿을마친後 朝鮮蹴球代表決定

來十四日에練習開始

全州新籠球部

八日에出發

都市對抗野球

名古屋大阪各勝

新記錄

日滿交驩百粁車

新記錄三種目

朝鮮選手五名出場

一般選手生權上

比島庭球順位

獨逸軍이快勝

獨伊對抗陸上競技

對리스君庭球戰

헨더-슨君優勝

遠征中의京師軍 四百平泳에新記錄

今日……大概……暑時時晴

交換自由

返金自由

時計를사자! 時間이잘맞고감이헐하고 代々孫々이가질수있는時計는成工社에註文하자!

世界的으로有名한것은勿論이요

時計의覇王은單然瑞西製인나르단 時計最高峰!

(一)白金側ナルダン・オンニサイズ(十六型)十八石入ナルダン會社保證書附 有志・紳士・青年用 金九百八十圓(特價一手限個)

(二)白金側モバード ニサイズ(十六型)十五石入モバード會社製ダンゴ型・有志・紳士・青年用 金七百五十圓(特價一手限個)

(三)白金側オリンパス ニサイズ(十六型)十八石入オリンパス會社製モダン型・有志・紳士・青年用 金七百五十圓(特價一手限個)

(四)白金側クレスノ ニサイズ(十六型)十八石入オリンパス會社製モダン型・有志・紳士・青年用 金五百五拾圓(特價一手限個)

米國製ウオルサーム十六サイズ19型鐵道時計側クローム側ロレツト

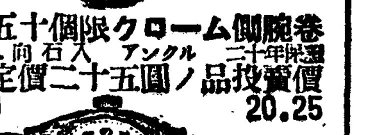

(ノコ)五十個限クローム側腕巻 丸型 萬人向石入 アンクル 二十年保證 弊所定價二十五圓ノ品投賣價 ¥17.50 20.25

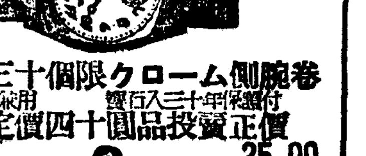

(ノリ)三十個限クローム側腕巻 丸型 男女兼用 寶石入三十年保證付 弊所定價四十圓品投賣正價 ¥21.75 25.00

(ノヒ)二十個限クローム側腕巻 弊所定價四十八圓品投賣正價 ¥27.50 32.30

(ノル) 十個限クローム側腕巻 九型 男女兼用十五石 四十年保證 ¥28.50 37.00 45.00

SK

新品・中古品・各國・時計卸・高級・萬年筆・製造都賣商・

東京市杉並區天沼三丁目

セイコウシヤ營業所

振替貯金口座 東京(一一五五七九九四〇一番)

보라! 時計註文은반드시 信用이잇고갑시헐하고 時間이正確한時計를사시려거든 우리成工社로註文하소서。갑이헐라고時計를함부로 사지마실것은다름이안이요 時計는時間이마저야時計요 現在各處에서 時計를通信으로販賣하는商人이不少한것은朝鮮日報 百萬愛讀者諸氏께서는 잘아시리라믿는바입니다 弊所는第一重要視하는바 첫재로 正確한時計를 손님의게廉價로 都散賣하는것이弊所의主義며 一時的이안이고 永久한諸氏의時計病院으로 第一의成工社로月桂冠을어드렴니다。

時計를註文하는方法!

두번살수업다! 高級萬年筆一千本限八月三十日까지頒布!

A號 五分軸 正金プルペン代用 本イリジーム付 絕對保證付 投賣正價 金四圓拾五錢也

B號 四分五厘軸 正金ペン代用 本イリジーム付 絕對保證付 投賣正價 金三圓五拾錢也

C號 四分軸 正金ペン代用 本イリジーム付 絕對保證付 投賣正價 金三圓〇錢也

但 滿洲國註文은 代引一切謝絕함(同業者도割引無함!)

成工社營業所

東京市杉並區天沼三ノ一白 振替東京一五一九四〇番

送金方法!

事業家劉學豊氏의面貌

朝鮮土木界의巨匠

多彩的인各種事業陣營

新興發展上의커다란功勞者

萬三千圓의巨金快擲

雄壯한公會堂建築

巨額의學資提供

多數英才를培養

濟濟人事가此門에서輩出

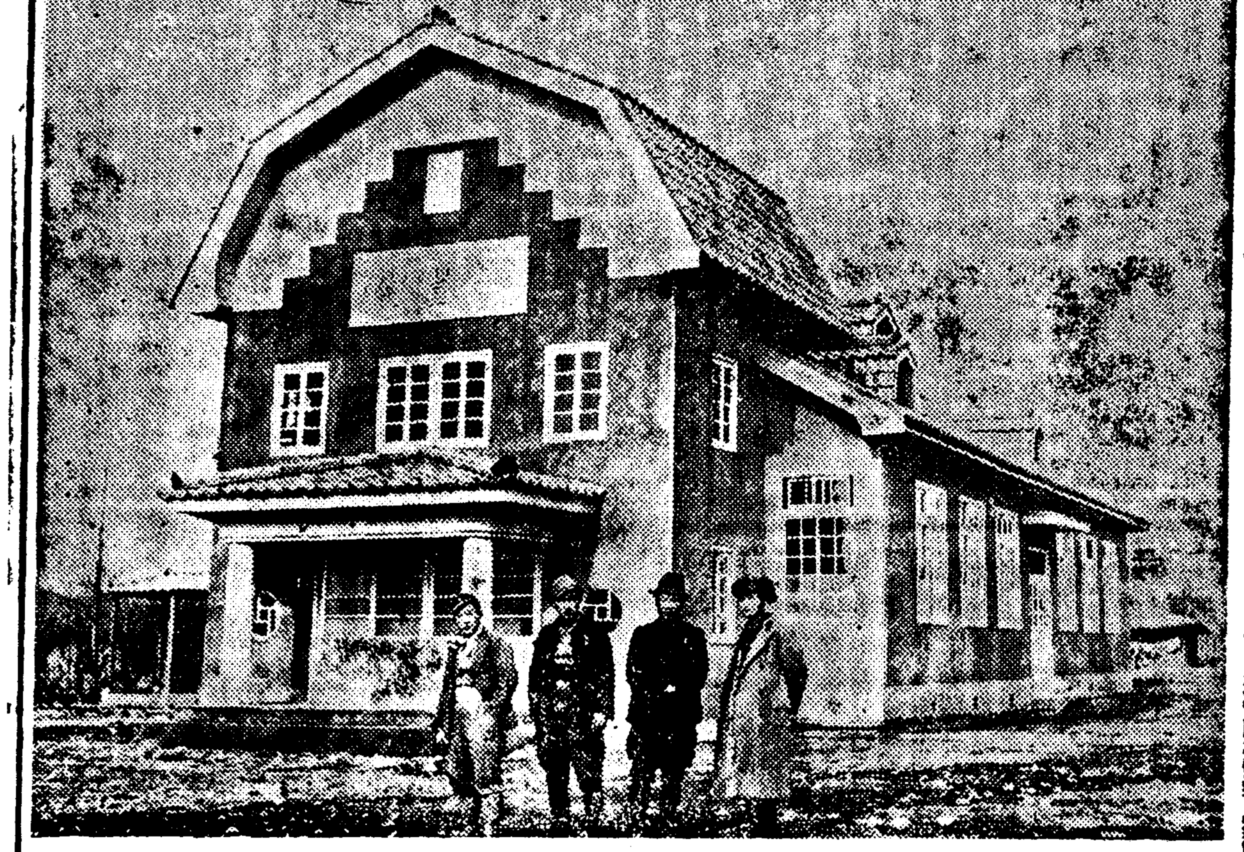

溫厚謙讓의靑年

玉川晴久氏

(舊名劉衡翊氏)

新興鄕土文化恩人

劉學豊氏의人物 (上)

그의半生歷史는奮鬪로一貫

그의誕生과

趙氏의奮鬪

氏의幼時와

그家庭生活相

少年劉氏와離散

하는家族

李炳當時의그의動靜

그의祖先崇拜觀念

熱烈한隣人愛로

天災地變에捨我活動

各界人士의祝辭

眞人의生活

新興警察署長 井上長藏 談

天爵을엇는바에

人爵이안따르랴

劉氏의公職生活과功績

濟世的精神偉大

新興郡守 金秉昊

實踐躬行의人格者

斯界의仁者瑞原英作氏 (舊名廉基萬氏)

永高面松興里

鄭在達

永高面松興里

李鍾訥

土木界의重鎭

强柔兼備한 廉萬吉氏

溫良忠厚의長者

下元川面指導者 劉鍾豊氏

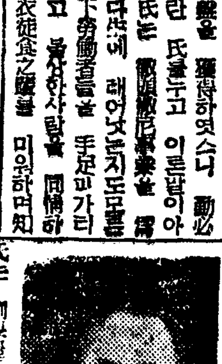

我鄕人士의示範

新興面長 英井淸

精進의人

森山勝吉氏

(舊名金生虎氏)

學藝

女眞文化

──西北朝鮮에 散在한 그 遺跡──(下)

黃義敦

그리고 一個의 玄室이 된것이 옥、或夫婦의 合葬이거나 그러치 안흐면 [illegible] 두어던 곳인듯하다。만은 [illegible] 되는바이다。그러고 그의 內容 [illegible]

(1)石槨의構造 (2)巨石의外觀 (3)集團的 (4)河川流域에散在 (5)副葬品 (6)比較的進步 (7)女眞族의遺跡 [illegible]

[illegible]

百★貨★店

金光均

"엘레베-터"는 한다발 때묻은 薔薇를 배앗고
보라빗 天井우에 환장이 구름이 된다
"코티"의 鄕愁
"아스파라가스" 처럼 서러운 旗幟

×

屋上庭園 우에
모자가업는 靑年
바람에 휘날리는 무수한 "포스타"
바다가 보이는 네모진 琉璃窓
환장의 비둘기 입을 다문채

×

쓰러진 花瓶 充血된 計算器
"리라"꼿 수풀속에 벌거버슨 "비-너스"

×

화려히 紋章진 "글라스" 속에
午後는 고요히 부서지고
"니켈"製의 噴水우에서
나는 가벼운 현기증을 이르킨다。

金剛有情 (上)

金泰午

山에부침

編輯兄! 널더러「바다」나「山」을 쓰라구요 요즘에 適한 편지를 [illegible] 나에게 [illegible] 시원하다뿐이오? 나는、여러지七八月이 되면 어데고 그것이 바다던지 山이던지 旅行하고 싶픈 衝動이 [illegible] 抑制하기 어렵소。서울에잇스면 서울이 그 [illegible] 바다에 가면 바다에 가고 山에가면 山에 [illegible] 워지는것이오。그러나 나는 山을 무척그리워하오。그도 그럴것이 나는 어려서부터 山村에서자랏고 [illegible]

[illegible]

長篇小說 青春茂盛 【125】

李泰俊 作 鄭玄雄 畵

밤마다 아침은 온다、

베틀기를 쪼차뛰고뛰고하는 것 [illegible] 한참식가면 [illegible] 반석이나 온다。[illegible] 은혜이가 [illegible] 치원은 자꾸 [illegible] 『어디 게세요?』 찾는소리가 [illegible] 『어서 놀레다오!』 [illegible] 치원은 이런 몸이 유리그릇이라면 박살을 시킬것처럼 뛰여 일어나 또산 등성이를 뛰엿다。

『왜 저길 건너 못 맛소?』

[illegible]

애기의 낫잠 어느때가 조흔가

여름은 해가 긴만큼 어린이들은 외종일 밧게서 잘들 게됨니다。어린이가 운동을잘 하니까 따라서 신진대사도좃습니다。그우에다 습도와 온도도 노파저서 몸의피로도지 지안케 심해집니다。

……조금 컷진 어린이는 **특히** 아침에는『라디오』체조합니다 빨리이러나 겨되고 저녁에는 어른들 참 편하기에 자연이 늣게 자게 되므로 도더여 수면부족에빠지기쉬운 경향이 잇습니다。

이러한 의미로 보드래도어린이의 낫잠이란 절대적으로필요한것입니다。

탁아소 유치원 엇던외국가튼데서는 낫잠때『하복크』『숫크』『벳드』를 쓰는대도 잇습니다만

더운 ……때 적은『뱃드』에도 피로케 손파발을닙호고 자게하는것은 결코 위생적이라 할수업습니다

또 두꺼운 이불을 덥고낫잠을 재우기 때문에 이러난 다음에는 땀에 뚝뚝는일이만습니다。이러한 어린에의자는 얼골이란 거북한비치 보입니다。유아

체조가 불러워지는것도탈 하자면 의복으로 너무 졸라매고 자유스럽게 어린이의사지를 벌려서 [illegible]

[illegible]

다음 ……웃지안케하고 바람이 [illegible] 으로 방은 너무 더 [illegible]

[illegible]

웨머리ㅅ갈이 빨…개…질…까?

머리가 모르는 사이에 빨개지지나 안습니까 빨가케되는 원인은 여러가지가 잇습니다。

○……○

첫째 몸이 약하여 첫솔때는 머리도 윤택이 업서지고 탈락도 엇지지만 빨개집니다。여름의 떠거운 햇볏테나 다녀도 헐에게는 조심못합니다。해에 건다는것은 얼골에만 나쁠뿐 아니라 머리에도 나쁩니다。어 어릿는자외선에 만히잇는 란시까스가머리의 색소와 화양물해서 표백작용을 일으킵니다。그리게 해수욕장이나 산에 물론 도회에서도 대낫제 해를 가리지안코 다니면 덜이 빨게집니다。그리게 여름에는 양산이나 모자를 쓰지는것이 조습니다。

○──○

또 해수욕장에서 짭물에당근채로 그냥 두면『퍼-머넨트』의양물이 나빠도지 넘무만

[illegible]

그리고 일방 머리를감을때는 한달에 한번씩『오일샴푸-』를 할것입니다。

이것은 머리를 감기전에 머리를 갈라가면서 기름을 머리미터 바르고 한반날 지난후에 보통으로 머리를감는것입니다。이러케하면 차차 머리가 윤기잇서지고 까마케될

열룩빼는 방법두가지

◇…『캠프』나『피닉』에서 의복에다 운전기름 떠러트렷스면 빨아도 잘지지 안습니다。그때에는 사진할때 정착액(定着液)으로쓰는『하이포』라는약을 [illegible] 속에다 너코면 [illegible] 니다『하이포』라는약은『차아류산소-다』(次亞硫酸)로된것입니다。그러데차아류산(次亞硫酸)『소-다』는한『폰도』[illegible] 수잇습니다。[illegible] 면 의복을 표백한후에 남는 표백분의 실혼냄새도 어느에 잘그면 잘빠집니다。

◇…또한가지는 빨내는 깨끗하게해지만 못에 거러두엇든까닭에 의복에 녹이 안저서 보기 실습니다。

家庭常識

▲요를옷과아이롱

여름철에 부인복이나 어린어 옷을 양천하게 대리미질을해서 업으면 행결시원하게보엽니다。대립때에는 양복모양을 해놓지안토록 주의할것입니다。빨래를한후에 대리미질하기 복잡스러운 주름을미리부터 실로 주름을쏙여두는것도 한방법입니다。엷은것은 뒤집어서『아이롱』하는것이조

▲공기버개

공기 버개가 못쓰게 된것에 엿는 가정에서는 그냥 두지만마시고 가운대를 갈러서 주머니 두개를 만들수잇습니다。

주머니는 목욕갈때 가튼때쓰면 모양도 조코 또 저진수건을넣어가지고 다니기 편리합니다。

[illegible]

우리차지

엄마를기다리며

일갓집 간다고
나간
엄마가
저녁해가
다ー 저도
안오섭니다。
사탕도
과자도
다ー 먹엇는데。

(아 저 씨)

新刊紹介

●朝鮮商工業動態 七月號發行所 京城府南大門通四丁目二五 [illegible]

●新東亞 八月號 [illegible] 定價三十錢

[illegible]

榮養增進 体力強化에

女性의榮養

劑로서 本劑「포리타민」이널니 賞用되고잇는것은 本劑가 여러가지理想的인條件을具備하고잇는까닭입니다……●人體의大部分을構成하고잇는것은 蛋白質이며 사람이 健康과生命을維持하고잇는것은 이體蛋白의間斷없는 消耗에依한것입니다。그러므로 體蛋白이 缺乏되면 身體가弱해지며 抵抗力이衰退되고 姙産授乳時에는 그消耗가한層더甚해지므로 쉬지않고補給하지않으면 않됩니다。蛋白質은 鷄卵、肉類等에도잇기는하나

消化가完全

하되지않으면何等의所用도없을니다。그러나 本劑는 牛乳蛋白을 人工的으로消化식혀서 멘두「아미노酸」(먹기만하면體蛋白이되는것)에다「비-B」를添加하야 製造한 榮養劑이므로 胃腸이弱해진분이라도 消化식힐必要없이 吸收될뿐아니라 積極的으로胃腸을强化하야 食慾을旺盛케하며 飮食物의消化吸收를良好케 합니다。그리고、아미노酸은 또한人體에없지못할榮養素이므로 먹는대로榮養이增進되며 그獨特한賦活作用에依하야體力이强化됩니다●

【能効】姙産婦女、虛弱兒童、榮養不良、榮養不良에因한胃腸衰弱、食慾不振、精力減退等

甘美味의液劑 (國內價格小瓶(一圓三五)中瓶(二圓三〇)大瓶(四圓五〇) 全鮮藥房에잇슴)

ポリタミン

포리타민

四百五拾餘名 醫學博士推奨

發賣元 大阪市道修町 武田長兵衛商店
京城出張所 京城府南大門通三丁目一〇
製造元 大阪市堀上通 武田榮養化學株式會社

武田發賣品

40(1)! 9